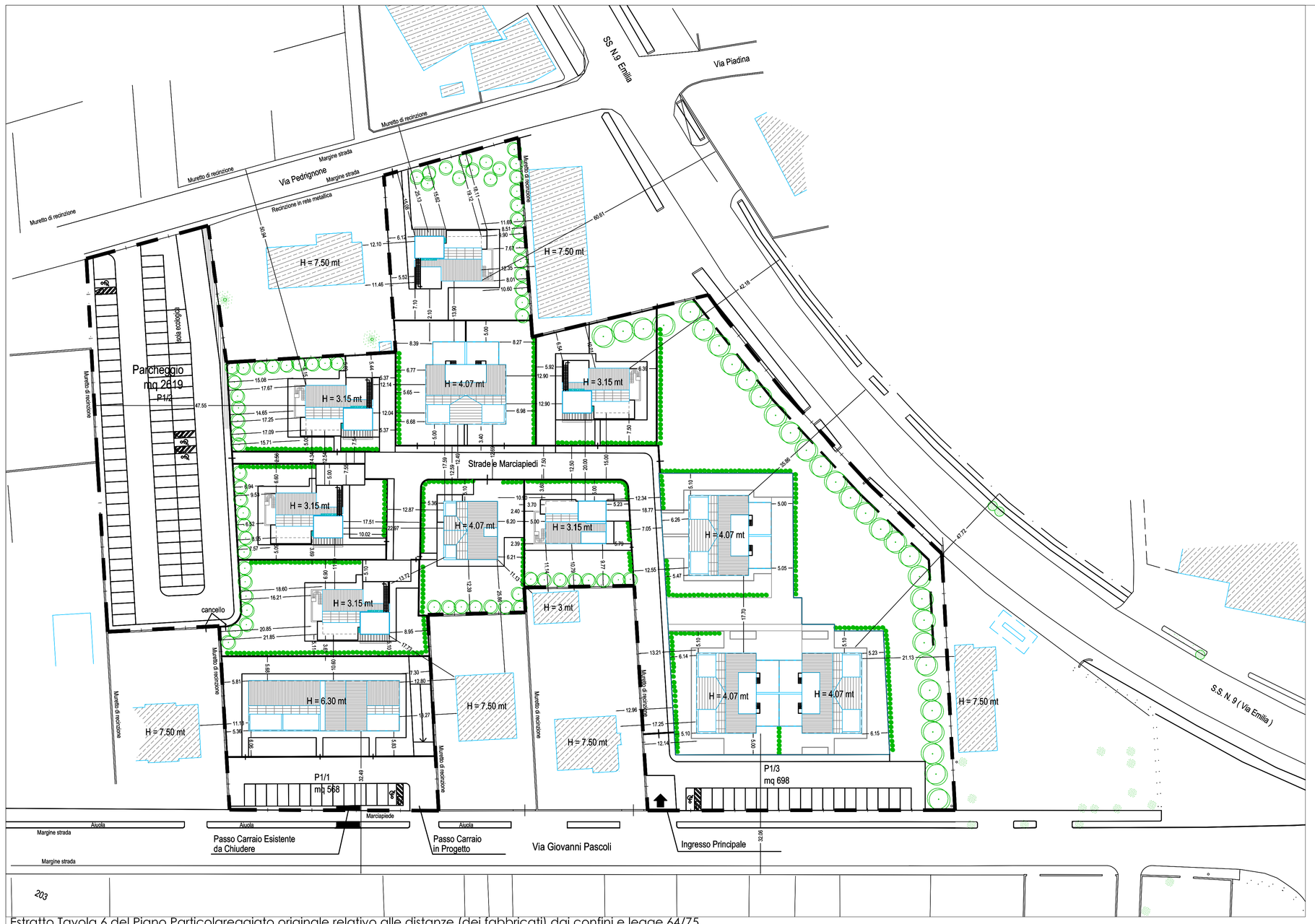

Estratto Tavola 6 del Piano Particolareggiato originale relativo alle distanze (dei fabbricati) dai confini e legge 64/75

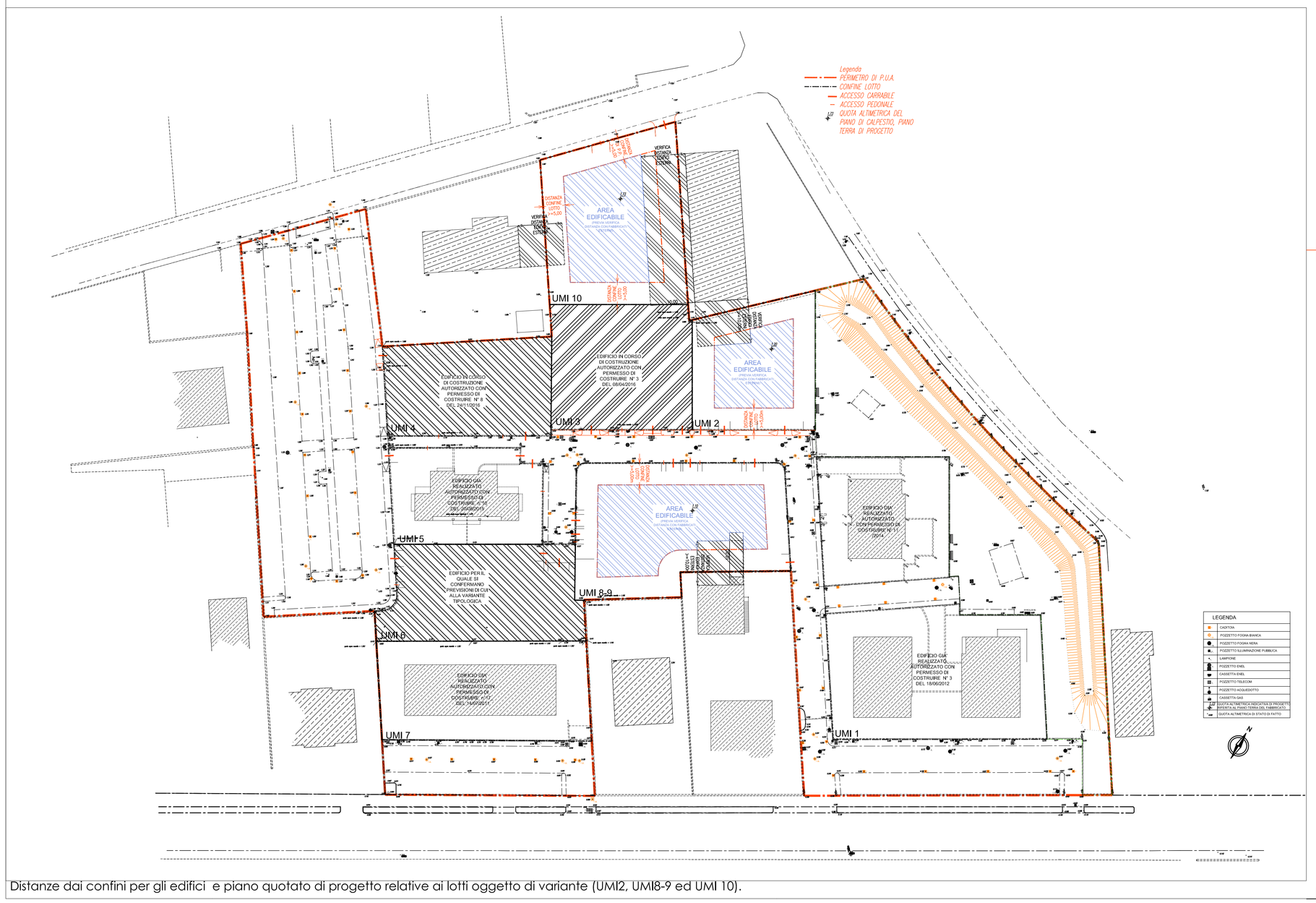

Distanze dai confini per gli edifici e piano quotato di progetto relative ai lotti oggetto di variante (UMI2, UMI8-9 ed UMI 10).

Regione Emilia Romagna
Provincia di Rimini
Comune di Santarcangelo di Romagna

COMMITTENTE:

IMMOBILIARE FIORDALISO SRL
Via Garibaldi 26, 47822 SANTARCANGELO DI ROMAGNA (RN) tel/fax 0541.625 219

Il legale rappresentante: Pietro Foschi

INTERVENTO:

Variante Urbanistica

al piano particolareggiato di iniziativa privata c3 n° 15+27 via Pascoli via Pedrignone.

UBICAZIONE DELL'INTERVENTO RIFERIMENTI CATASTALI

Comune di Santarcangelo di Romagna Foglio 20

PROGETTO ARCHITETTONICO:

Studio Arch. Luca Nanni
Piazza Plebiscito, 4 - 47900 Rimini
Tel. 0541.25300 fax 178.273.9218 email: lucnan@gmail.com
C.F. NNNLCU64E16D530X P.IVA 03427030402

TITOLO ELABORATO: Confronto tra la tavola 6 del P.P. originale relativa alle distanze e di quella relativa alle distanze dai confini per gli edifici di progetto della presente Variante Urbanistica e piano quotato di progetto.

SIGLA ELABORATO	SCALA	CICLO DI PROGETTAZIONE	DESCRIZIONE	PROGRESSIVO ELABORATO	INIZIO LAVORI	FINE LAVORI
VU 07	1:500	VARIANTE URB.	ARCHITETTURA			
					DISEGNATO DA	VERIFICATO DA
	N.C. NEW					
	DENOMINAZIONE FILE	C:\11 Spazio\VAR URBANISTICA\CONSEGNE\CONS170215\BASI\SVU base 170213.dwg				
	ULTIMA REVISIONE	DATA REVISIONE	OGGETTO REVISIONE			
	3° EMISSIONE	15 febb 2017	a seguito del parere della C.Q.A.P.			
	2° EMISSIONE					